



Healthcare gardens LK0274, 10003.2223

15 Hp
Pace of study = 100%
Education cycle = Basic
Course leader = Anna Bengtsson, Helene Landin

Evaluation report

Evaluation period: 2022-10-24 - 2023-02-17

Answers 5
Number of students 10
Answer frequency 50 %

Mandatory standard questions

1. My overall impression of the course is:

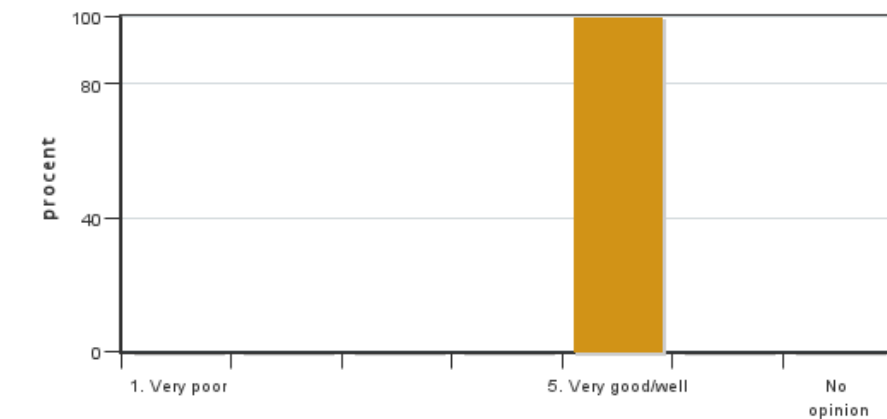

Answers: 5
Medel: 5,0
Median: 5
1: 0
2: 0
3: 0
4: 0
5: 5
No opinion: 0

2. I found the course content to have clear links to the learning objectives of the course.

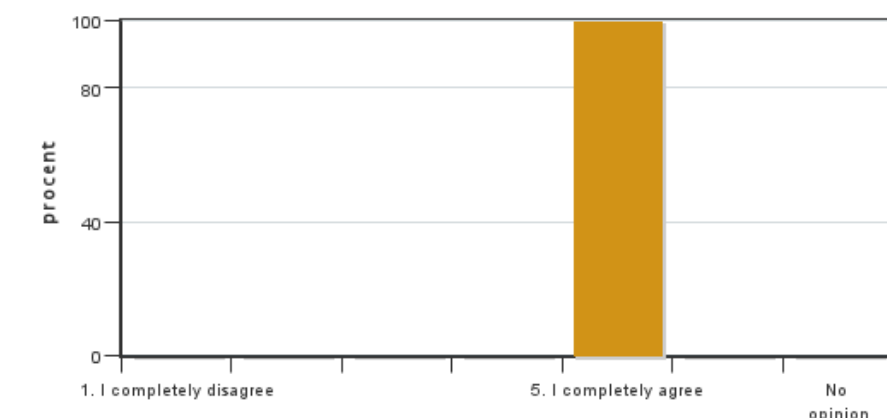

Answers: 5
Medel: 5,0
Median: 5
1: 0
2: 0
3: 0
4: 0
5: 5
No opinion: 0

3. My prior knowledge was sufficient for me to benefit from the course.



Answers: 5
 Medel: 5,0
 Median: 5

1: 0
 2: 0
 3: 0
 4: 0
 5: 5

No opinion: 0

4. The information about the course was easily accessible.

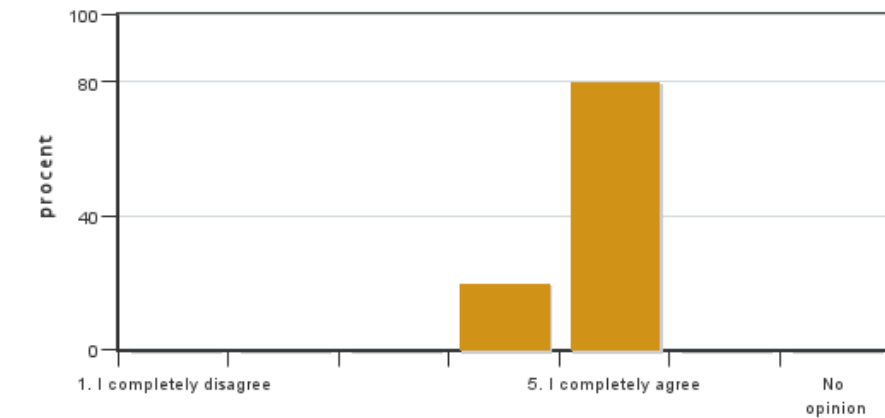

Answers: 5
 Medel: 4,8
 Median: 5

1: 0
 2: 0
 3: 0
 4: 1
 5: 4

No opinion: 0

5. The various course components (lectures, course literature, exercises etc.) have supported my learning.



Answers: 5
 Medel: 5,0
 Median: 5

1: 0
 2: 0
 3: 0
 4: 0
 5: 5

No opinion: 0

6. The social learning environment has been inclusive, respecting differences of opinion.



Answers: 5
 Medel: 5,0
 Median: 5

1: 0
 2: 0
 3: 0
 4: 0
 5: 5



No opinion: 0

7. The physical learning environment (facilities, equipment etc.) has been satisfactory.

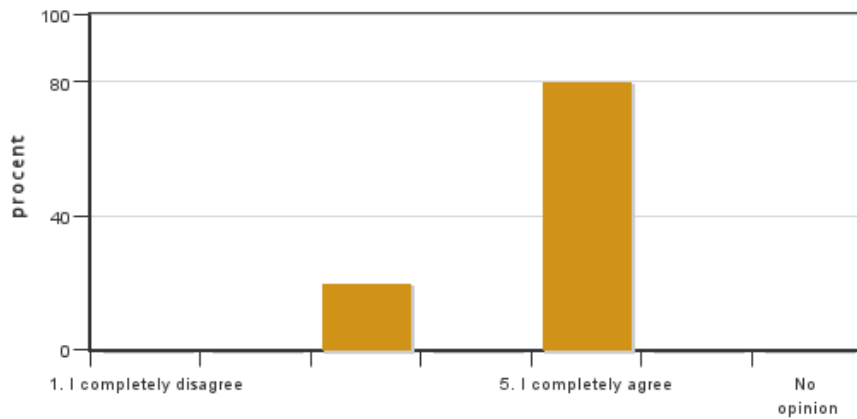

Answers: 5
Medel: 4,6
Median: 5

1: 0
2: 0
3: 1
4: 0
5: 4

No opinion: 0

8. The examination(s) provided opportunity to demonstrate what I had learnt during the course (see the learning objectives).



Answers: 5
Medel: 5,0
Median: 5

1: 0
2: 0
3: 0
4: 0
5: 5

No opinion: 0

9. The course covered the sustainable development aspect (environmental, social and/or financial sustainability).

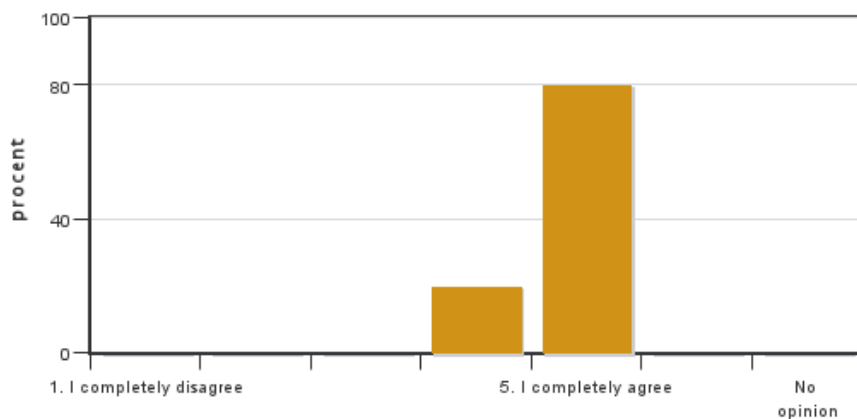

Answers: 5
Medel: 4,8
Median: 5

1: 0
2: 0
3: 0
4: 1
5: 4

No opinion: 0

10. I believe the course has included a gender and equality aspect, regarding content as well as teaching practices (e.g. perspective on the subject, reading list, allocation of speaking time and the use of master suppression techniques).

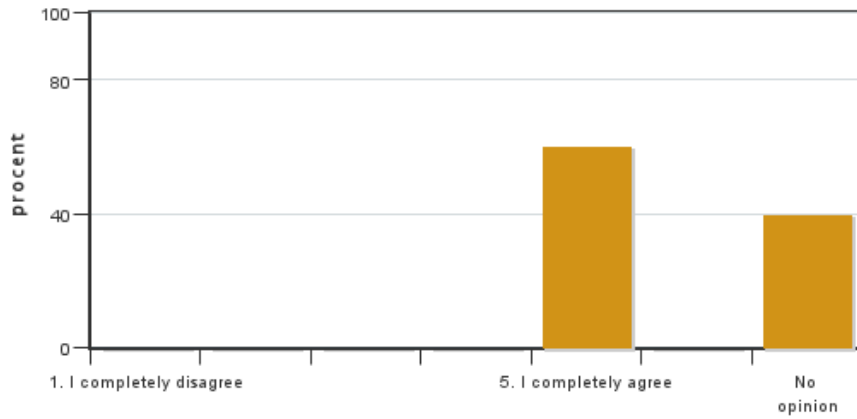

Answers: 5
 Medel: 5,0
 Median: 5

1: 0
 2: 0
 3: 0
 4: 0
 5: 3

No opinion: 2

11. The course covered international perspectives.

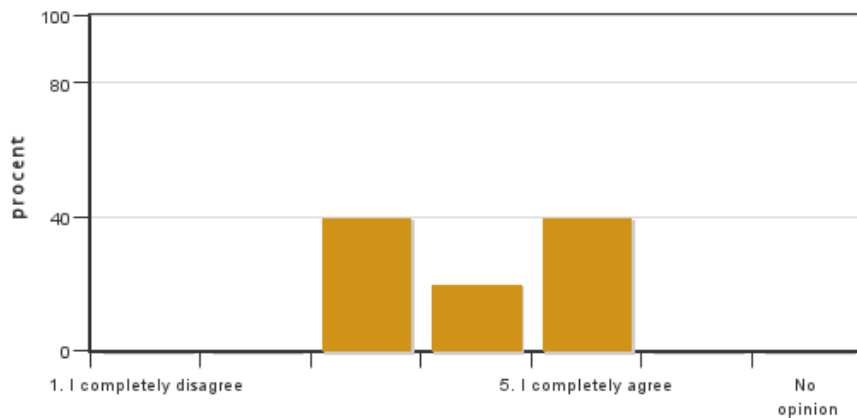

Answers: 5
 Medel: 4,0
 Median: 4

1: 0
 2: 0
 3: 2
 4: 1
 5: 2

No opinion: 0

12. On average, I have spent ... hours/week on the course (including timetabled hours).

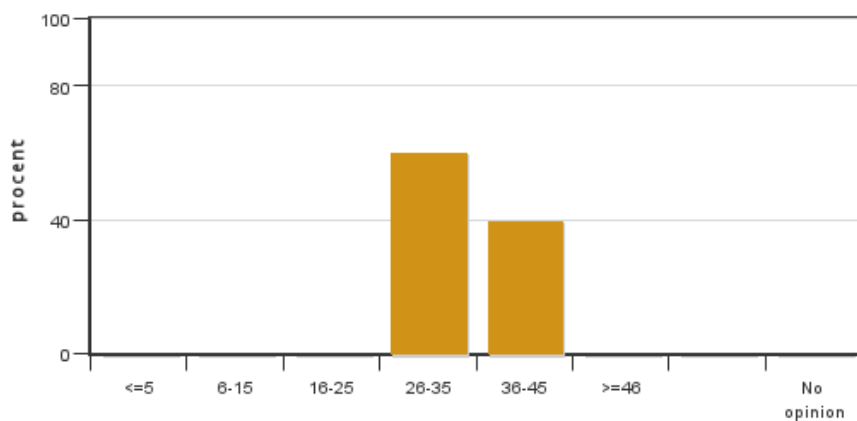

Answers: 5
 Medel: 34,0
 Median: 26-35

≤5: 0
 6-15: 0
 16-25: 0
 26-35: 3
 36-45: 2
 ≥46: 0

No opinion: 0

13. If relevant, what is your overall experience of participating in all or part of your course online?

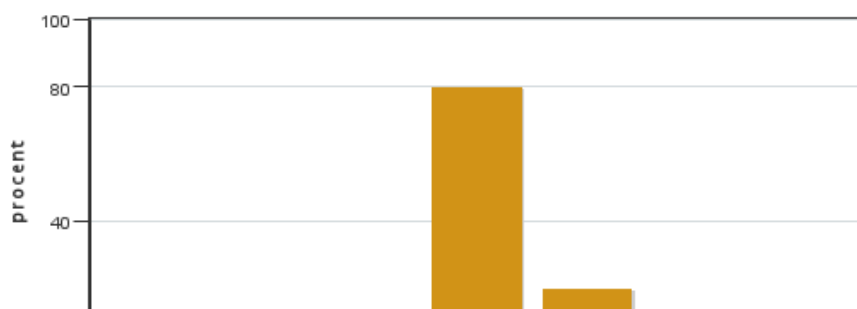

Answers: 5
 Medel: 4,2
 Median: 4

1: 0
 2: 0
 3: 0
 4: 4
 5: 1

No opinion: 0



14. If relevant, please share what worked well when participating in teaching on distance

15. If relevant, please share what worked less well when participating in teaching on distance

Course leaders comments

Kursen genomfördes återigen på plats i Alnarp efter slopade pandemirestriktioner vilket uppskattades av både lärare och studenter. Vi använde rehabträdgården som vårt kursklassrum vilket studenterna uttryckte bidrog till en avslappnad och stöttande lärmiljö. De höga omdömen som utdelats i kursvärderingen stämmer väl överens med vad som framkom under kursens gång och vid muntlig kursutvärdering. Förbättringar av kursinstruktioner och kursmoment sker kontinuerligt och är vi är tacksamma för all återkoppling som kan bidra till detta arbete. Kursledningen vill poängtera att man i denna kurs bygger på sin tidigare kompetens med ny kunskap om vilka steg som behövs för att skapa hälsofrämjande miljöer för olika målgrupper. Studenternas olika utbildningsbakgrund är därmed ett viktigt bidrag i denna interdisciplinära kurs. Vår förhoppning är att studenterna har fått förståelse för andra yrkesgruppers unika kompetenser och är öppna för samverkan i yrkeslivet.

Stort tack till studentgruppen hösten 2022 för god stämning, stort engagemang, intresse och kreativitet!

/Kursledarna Helene och Anna

Student representatives comments

Vi studenter hade som helhet ett mycket bra intryck av kursen som gav oss nya insikter och lärdomar som känns värdefulla i framtiden oberoende var vi hamnar i yrkeslivet. Kursen hade en tydlig koppling till kursens lärandemål och det fanns lättillgänglig kursinformation på canvas. Kursen tog plats i en inkluderande och trygg miljö.

Vi fick göra studiebesök i Danmark som var väldigt uppskattat, där vi besökte flera inspirerande trädgårdar som gjorde att vi fick en bra start på kursen. Vi studenter var mycket nöjda med den fysiska lokalen i rehabiliteringsträdgården där även vissa övningar och uppgifter utgick från. Vissa föreläsningar har varit på distans, vilket har fungerat bra men det var även väldigt uppskattat att vara på plats igen.

Det var inspirerande och lärorikt att jobba ihop med kursare från olika program, vilket gjorde att man lärde sig av varandra. Det fanns önskemål om schemalagd tid där man studerar individuellt men tillsammans på plats, för att få stöd av varandra. Det fanns även som önskemål att ha en extra valfri föreläsning om grundläggande kunskaper om hur man skissar eller gestaltar en trädgård, då exempelvis studenter från tring - odling saknade de förkunskaper och det fanns ett stort intresse att lära sig mer.

Några positiva kommentarer om kursen:

- Tillgängliga lärare
- Strukturerad kurs med tydliga mål
- Lärorika och roliga uppgifter
- Inspirerande studieresa och föreläsningar (både med kurshandledare och gästföreläsare)
- Trygg miljö
- Bra tidsram för de olika uppgifterna

Saker som studenter saknade:

- Mer handledning på plats

- Extra föreläsning om grunder för att skissa trädgård/redskap för gestaltning
- Längre tid för sista uppgiften
- Färguppdelning i kurshandledningen för extra tydlighet
- Fler internationella perspektiv

Det var en liten och intim klass som öppnade upp för intressanta diskussioner och sammanslaget var det nöjda studenter som avslutade kursen med nya perspektiv och lärdomar. Allt tack vare engagerade och tillmötesgående lärare, så - stort tack till Anna Bengtsson och Helene Landin!

Kontakta support: support@slu.se - 018-67 6600