



## Studio - Landscape architecture and urban space LK0252, 20044.1819

15 Hp  
Studietakt = 100%  
Nivå och djup = Avancerad

### Värderingsresultat

---

Värderingsperiod: 2019-01-13 - 2019-02-03

Antal svar 11  
Studentantal 30  
Svarsfrekvens 36 %

### Obligatoriska standardfrågor

---

#### 1. Mitt helhetsintryck av kursen är:

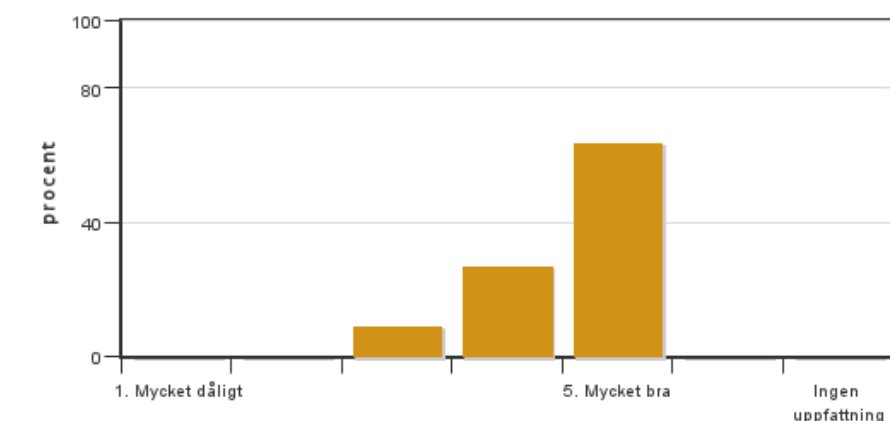

Antal svar: 11  
Medel: 4,5  
Median: 5

1: 0  
2: 0  
3: 1  
4: 3  
5: 7

Har ingen uppfattning: 0

#### 2. Jag anser att kursens innehåll hade en tydlig koppling till kursens lärandemål.

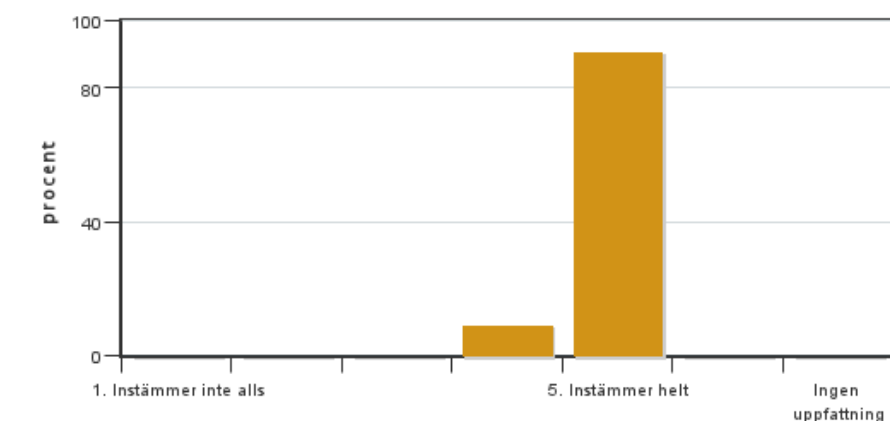

Antal svar: 11  
Medel: 4,9  
Median: 5

1: 0  
2: 0  
3: 0  
4: 1  
5: 10

Har ingen uppfattning: 0

#### 3. Mina förkunskaper var tillräckliga för att tillgodogöra mig kursen.

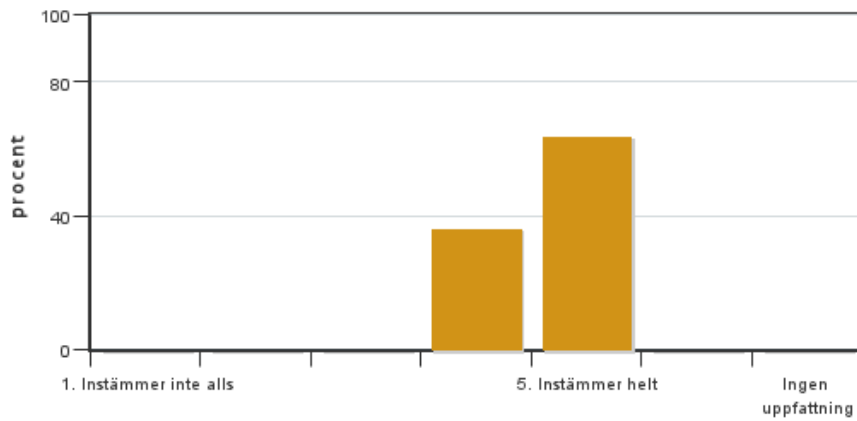

Antal svar: 11  
 Medel: 4,6  
 Median: 5

1: 0  
 2: 0  
 3: 0  
 4: 4  
 5: 7

Har ingen uppfattning: 0

**4. Jag anser att kursinformationen var lättillgänglig.**

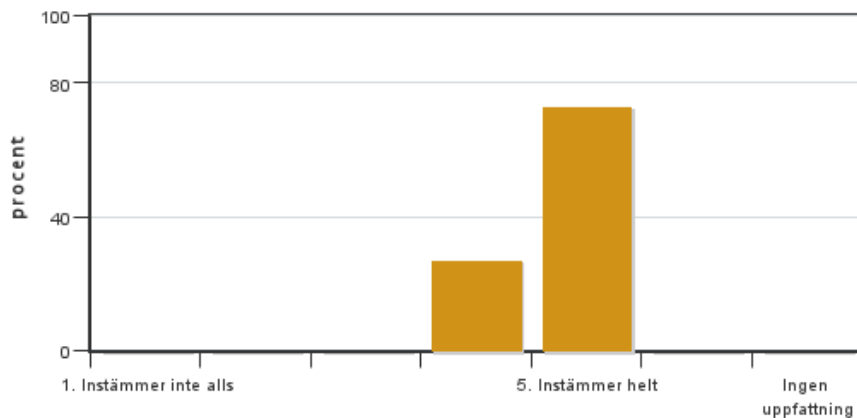

Antal svar: 11  
 Medel: 4,7  
 Median: 5

1: 0  
 2: 0  
 3: 0  
 4: 3  
 5: 8

Har ingen uppfattning: 0

**5. Kursens lärandemoment (föreläsningar, litteratur, övningar med mera) har stöttat mitt lärande.**

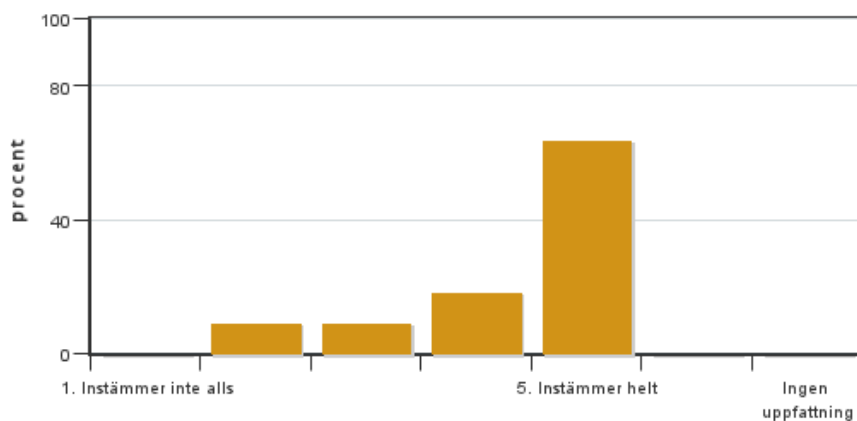

Antal svar: 11  
 Medel: 4,4  
 Median: 5

1: 0  
 2: 1  
 3: 1  
 4: 2  
 5: 7

Har ingen uppfattning: 0

**6. Jag anser att den sociala lärmiljön har varit inkluderande där olika tankar respekterades.**

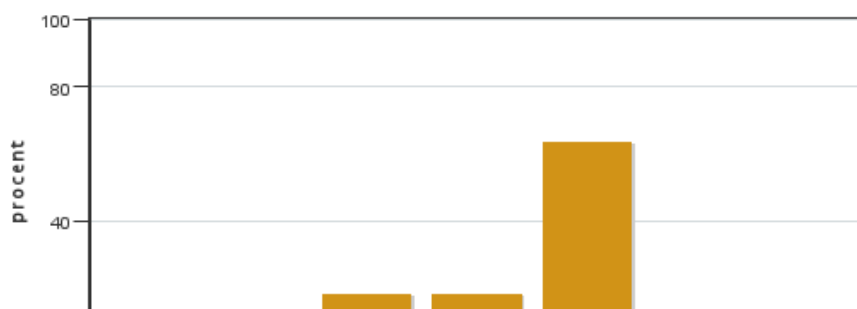

Antal svar: 11  
 Medel: 4,5  
 Median: 5

1: 0  
 2: 0  
 3: 2  
 4: 2  
 5: 7

Har ingen uppfattning: 0



7. Jag anser att den fysiska lärmiljön (exempelvis lokaler och utrustning) var tillfredställande.

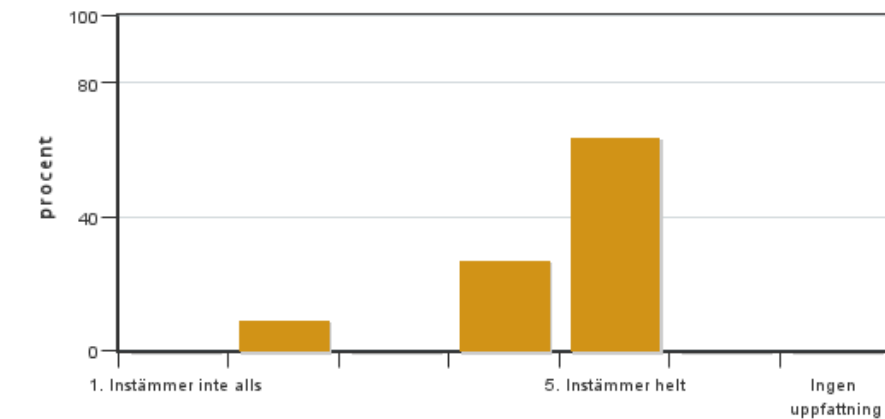

Antal svar: 11  
Medel: 4,5  
Median: 5

1: 0  
2: 1  
3: 0  
4: 3  
5: 7

Har ingen uppfattning: 0

8. Examinationen/-erna gav mig möjlighet att visa vad jag lärt mig under kursen, se lärandemål.

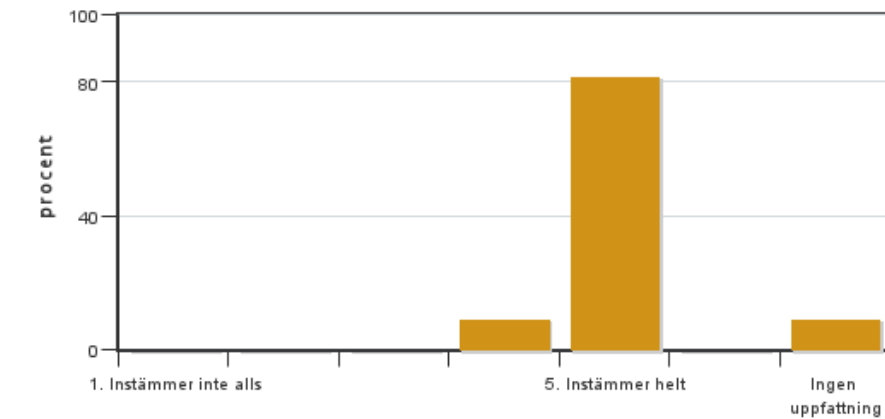

Antal svar: 11  
Medel: 4,9  
Median: 5

1: 0  
2: 0  
3: 0  
4: 1  
5: 9

Har ingen uppfattning: 1

9. Jag anser att kursen har berört hållbar utveckling (miljömässig, social och/eller ekonomisk hållbarhet).

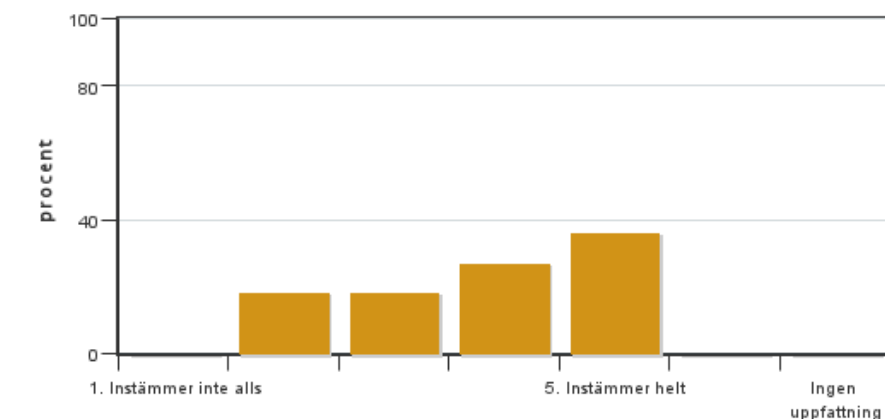

Antal svar: 11  
Medel: 3,8  
Median: 4

1: 0  
2: 2  
3: 2  
4: 3  
5: 4

Har ingen uppfattning: 0

10. Jag anser att kursen har berört ett genus- och jämställdhetsperspektiv i innehåll och praktik (t. ex. perspektiv på ämnet, kurslitteratur, fördelning av taltid och förekomst av härskartekniker).

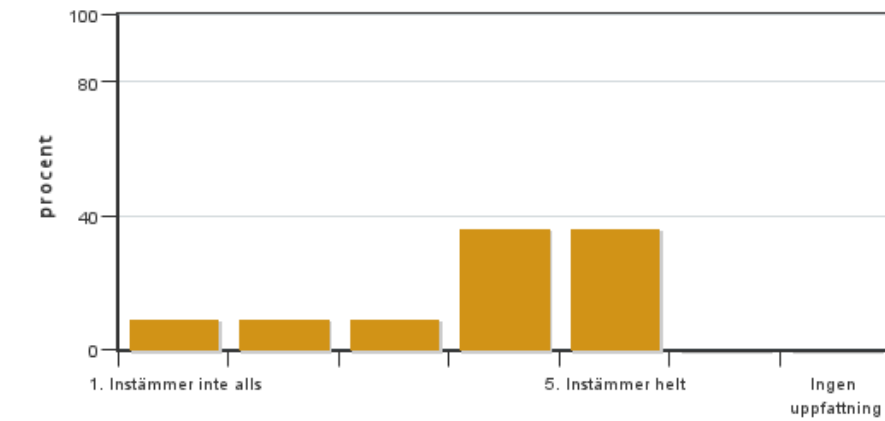

Antal svar: 11  
 Medel: 3,8  
 Median: 4

1: 1  
 2: 1  
 3: 1  
 4: 4  
 5: 4

Har ingen uppfattning: 0

**11. Jag anser att kursen har berört internationella perspektiv.**

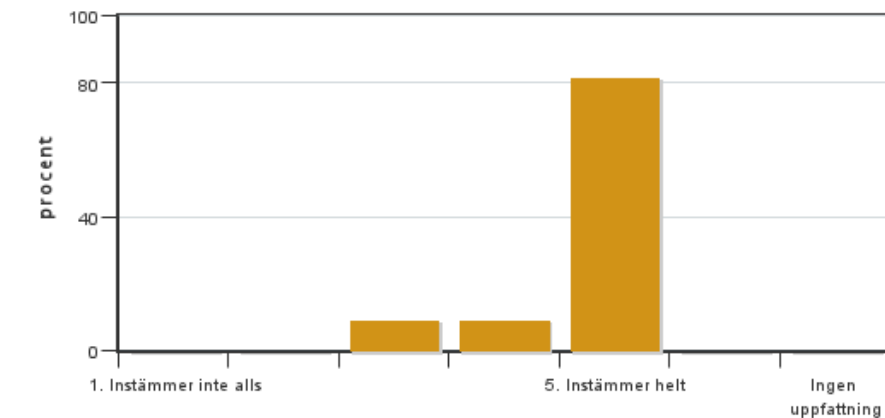

Antal svar: 11  
 Medel: 4,7  
 Median: 5

1: 0  
 2: 0  
 3: 1  
 4: 1  
 5: 9

Har ingen uppfattning: 0

**12. Jag har i genomsnitt lagt ... timmar per vecka på kursen (inklusive schemalagd tid).**

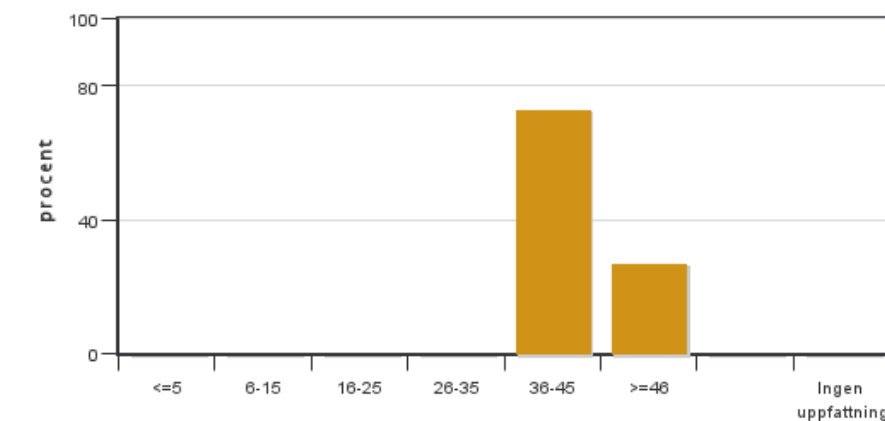

Antal svar: 11  
 Medel: 41,6  
 Median: 36-45

≤5: 0  
 6-15: 0  
 16-25: 0  
 26-35: 0  
 36-45: 8  
 ≥46: 3

Har ingen uppfattning: 0

**Egna frågor**

**13. Selection of the commission, Stora torget in Motala, has worked well considering the level of the course and relevance to continuing education and professional life.**



Antal svar: 11  
 Medel: 5,0  
 Median: 5

1: 0  
 2: 0

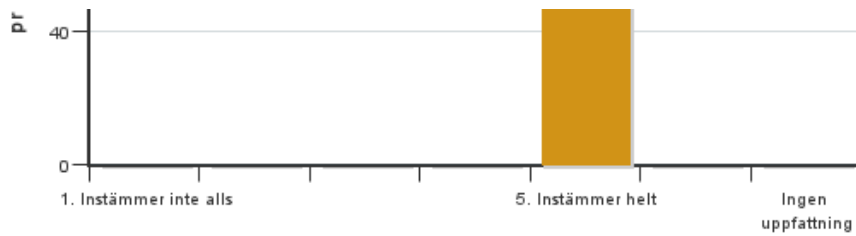

3: 0  
 4: 0  
 5: 11  
 Har ingen uppfattning: 0

**14. The assignment "Urban spaces and square on the library" worked well as "eye-opener" and introduction to your design work.**

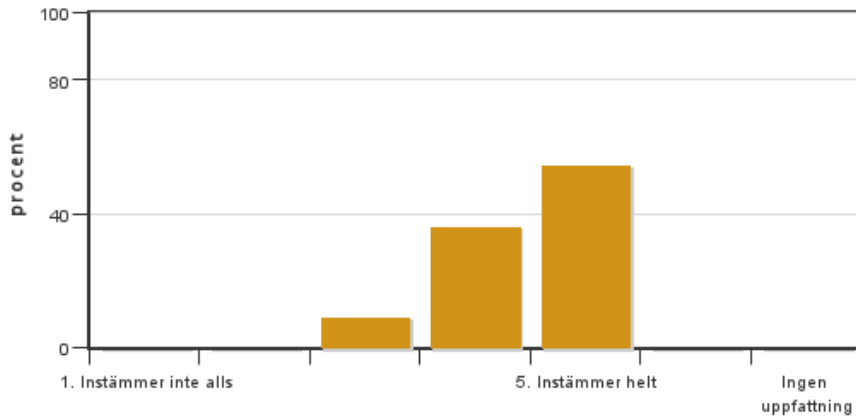

Antal svar: 11  
 Medel: 4,5  
 Median: 5  
 1: 0  
 2: 0  
 3: 1  
 4: 4  
 5: 6  
 Har ingen uppfattning: 0

**15. The task of inventory trip to Motala, "Fieldtrip" worked well and provided valuable knowledge for your design work.**

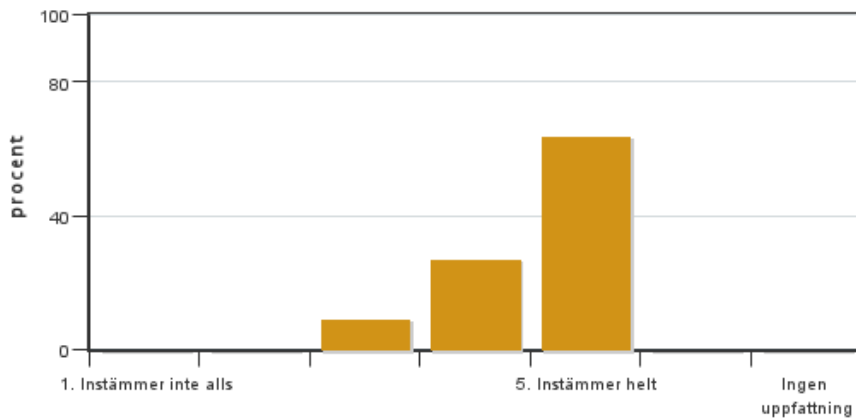

Antal svar: 11  
 Medel: 4,5  
 Median: 5  
 1: 0  
 2: 0  
 3: 1  
 4: 3  
 5: 7  
 Har ingen uppfattning: 0

**16. The study trip to squares and places in Stockholm worked well as "eye-opener" and provided valuable references and knowledge for your design work.**

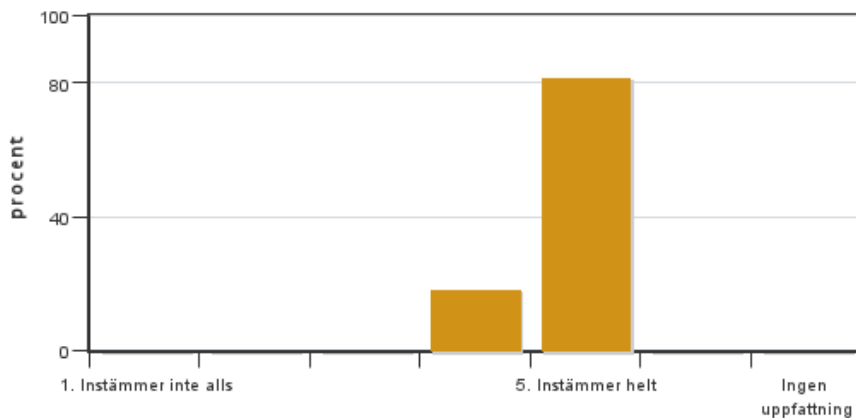

Antal svar: 11  
 Medel: 4,8  
 Median: 5  
 1: 0  
 2: 0  
 3: 0  
 4: 2  
 5: 9  
 Har ingen uppfattning: 0

**17. The assignment "Three methods of sketching" gave valuable knowledge in the design process and methodology to start sketching.**

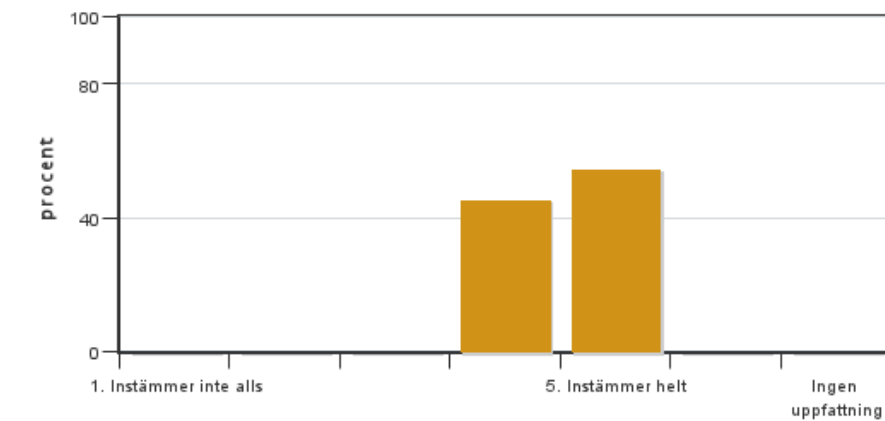

Antal svar: 11  
 Medel: 4,5  
 Median: 5

1: 0  
 2: 0  
 3: 0  
 4: 5  
 5: 6

Har ingen uppfattning: 0

**18. The assignment "Reading and sketching" and the different texts from gave valuable knowledge for me as a designer.**

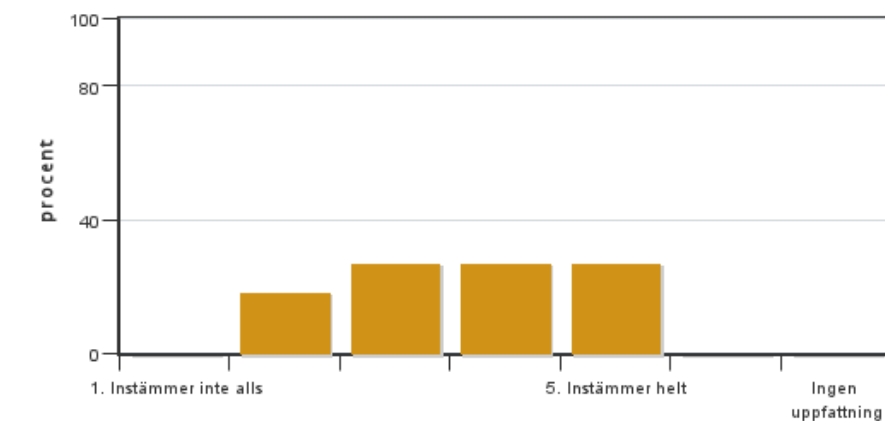

Antal svar: 11  
 Medel: 3,6  
 Median: 4

1: 0  
 2: 2  
 3: 3  
 4: 3  
 5: 3

Har ingen uppfattning: 0

**19. The assignment "3D-week" gave valuable knowledge in design work on volumes, gradients and spatial relationships.**

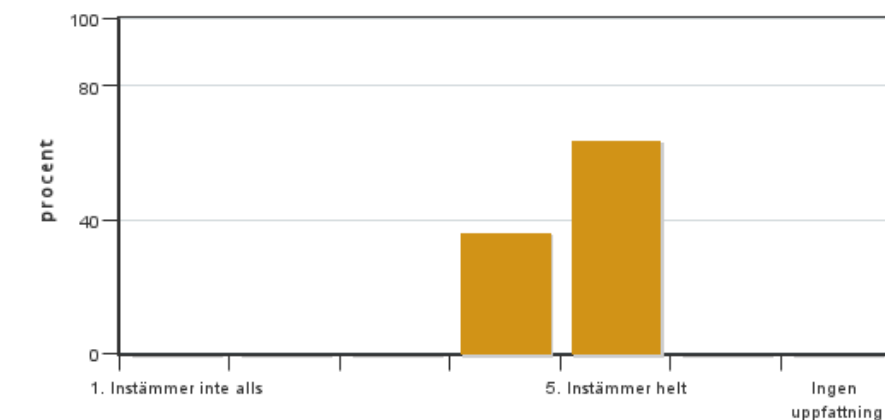

Antal svar: 11  
 Medel: 4,6  
 Median: 5

1: 0  
 2: 0  
 3: 0  
 4: 4  
 5: 7

Har ingen uppfattning: 0

**20. The assignment "Homepage" gave valuable knowledge in design work and worked well as a joint discussion on various office way to work and present their work.**

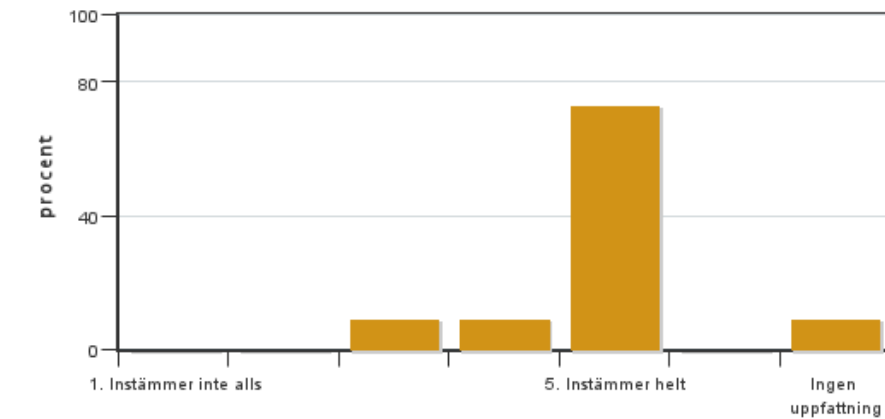

Antal svar: 11  
 Medel: 4,7  
 Median: 5

1: 0  
 2: 0  
 3: 1  
 4: 1  
 5: 8

Har ingen uppfattning: 1

**21. The assignment "Epilogue You are the jury" gave valuable knowledge in design work and worked well as a general discussion about different design proposals and their presentations.**

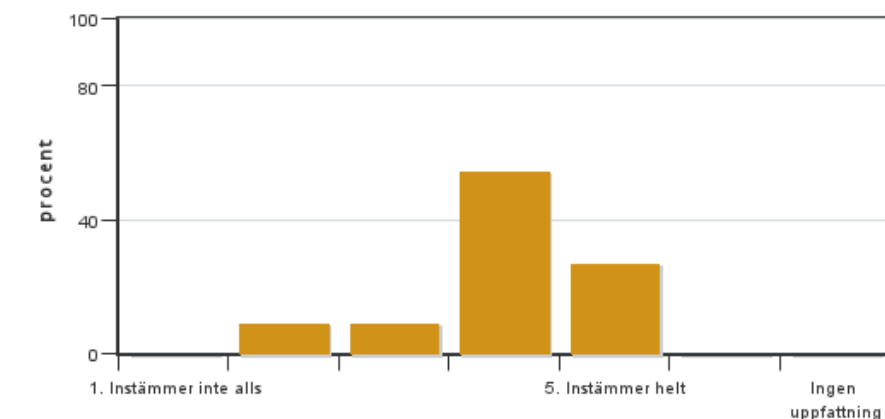

Antal svar: 11  
 Medel: 4,0  
 Median: 4

1: 0  
 2: 1  
 3: 1  
 4: 6  
 5: 3

Har ingen uppfattning: 0

**22. Tutorials at the table gave valuable knowledge in design work and support to move forward in your work.**

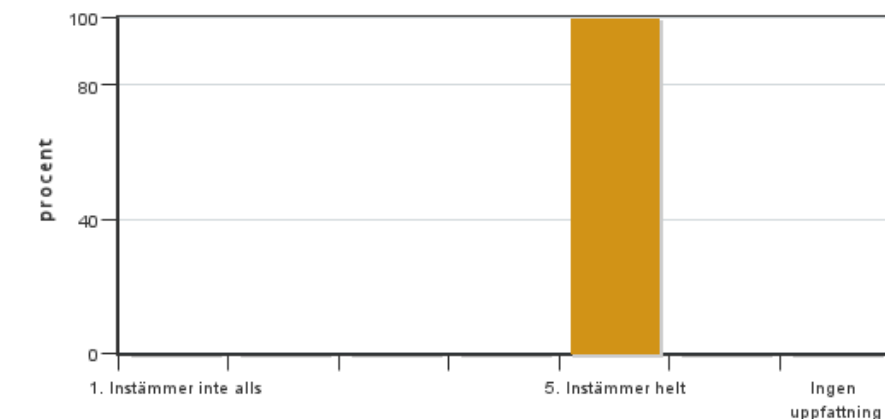

Antal svar: 11  
 Medel: 5,0  
 Median: 5

1: 0  
 2: 0  
 3: 0  
 4: 0  
 5: 11

Har ingen uppfattning: 0

**23. "Tables" (group tutorials) provided valuable knowledge in design work and support to move forward in your work.**

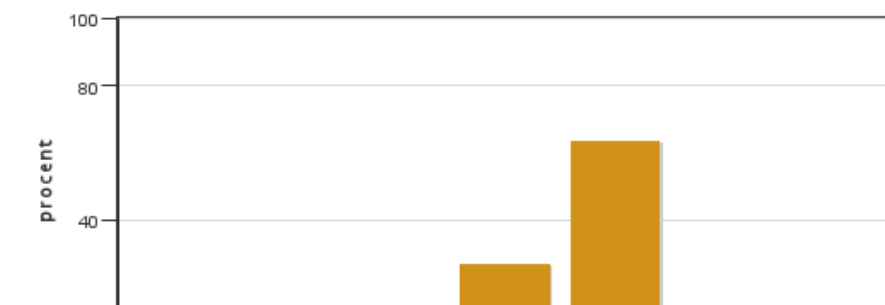

Antal svar: 11  
 Medel: 4,7  
 Median: 5

1: 0  
 2: 0  
 3: 0  
 4: 3  
 5: 7

Har ingen uppfattning: 1

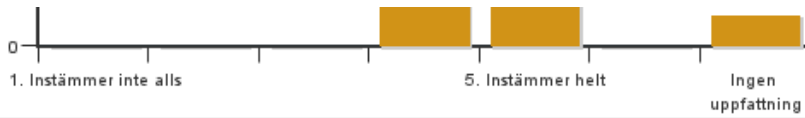

**24. The lectures gave insights into design work and support to move forward in your work.**

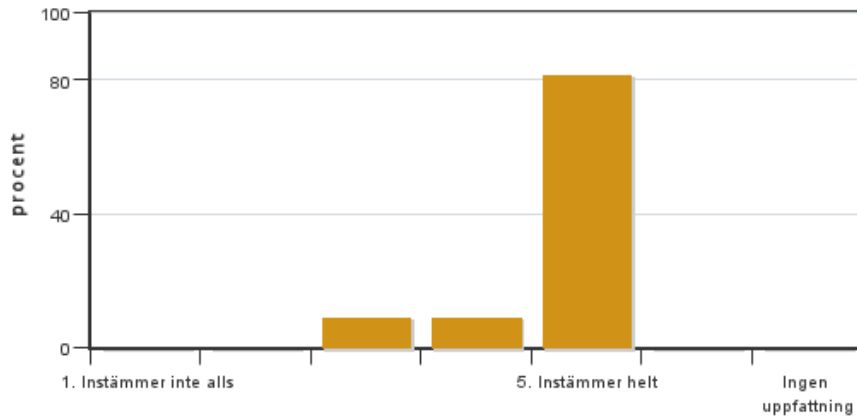

Antal svar: 11  
Medel: 4,7  
Median: 5

1: 0  
2: 0  
3: 1  
4: 1  
5: 9

Har ingen uppfattning: 0

**25. Critique 1 of your idea/concept gave valuable knowledge in design work and support to move forward in your work.**

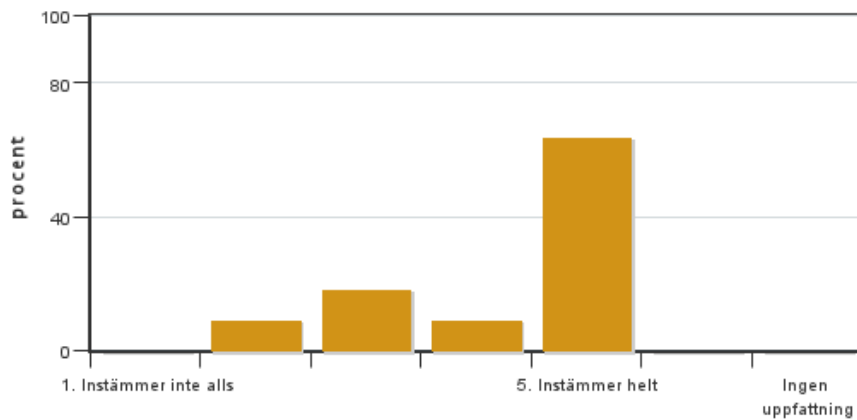

Antal svar: 11  
Medel: 4,3  
Median: 5

1: 0  
2: 1  
3: 2  
4: 1  
5: 7

Har ingen uppfattning: 0

**26. Critique 2 of your design proposal by student peer review gave valuable knowledge in design work and support to move forward in your work.**

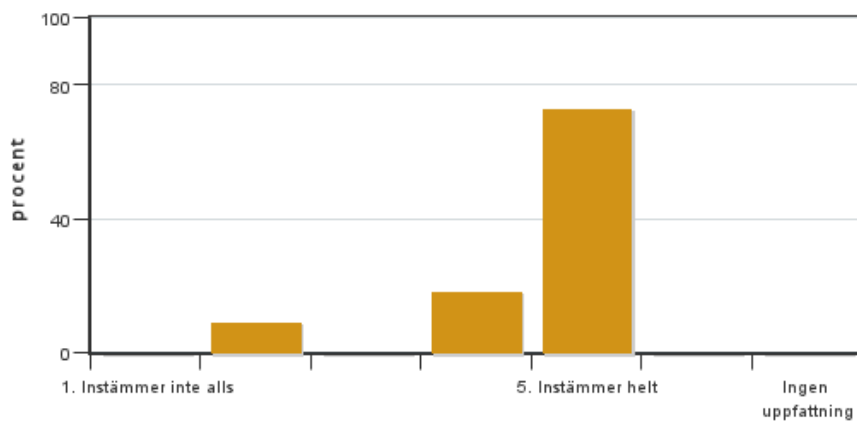

Antal svar: 11  
Medel: 4,5  
Median: 5

1: 0  
2: 1  
3: 0  
4: 2  
5: 8

Har ingen uppfattning: 0

**27. Final Critique 3 provided valuable knowledge relevant to continuing education and professional life.**



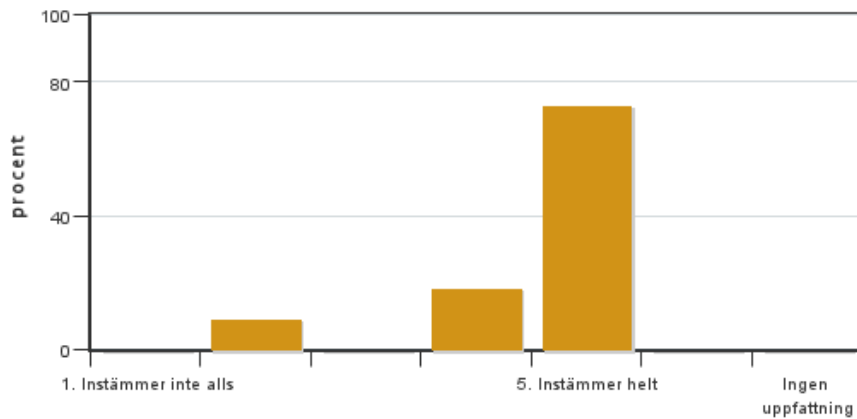

Antal svar: 11  
 Medel: 4,5  
 Median: 5

1: 0  
 2: 1  
 3: 0  
 4: 2  
 5: 8

Har ingen uppfattning: 0

**28. I think the teachers on the course have been engaged in their tasks.**

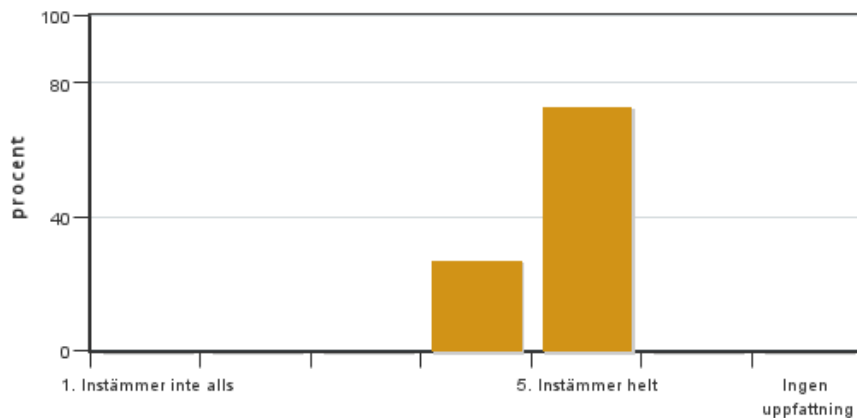

Antal svar: 11  
 Medel: 4,7  
 Median: 5

1: 0  
 2: 0  
 3: 0  
 4: 3  
 5: 8

Har ingen uppfattning: 0

**29. Is there anything you are particularly satisfied with in this course? If so, what?**

**29. Is there anything you are particularly dissatisfied with in this course? If so, what?**

**29. What changes do you suggest?**

**29. Free comments!**

## Kursledarens kommentarer

Läraren har inte lämnat några kommentarer

## Studentrepresentantens kommentarer

Svarsfrekvensen på kursutvärdering var rätt låg men generellt var intrycket av kursen mycket gott hos de som svarade. Min uppfattning är att i princip alla tyckte att kursen var väldigt givande (även de som inte svarade på utvärderingen).

Upplägget under kursen var mycket bra. Flera hade önskat lite fler genomgångar av programmen med Matilda och Niklas då det var väldigt värdefullt.

Flera hade önskat mer tid med Anna och Gudrun och tyckte det var synd att de inte var med i kursen så mycket.

Slutpresentationen blev ett stort nervositetsmoment för vissa. Det hade kanske varit bra med någon workshop i muntlig presentation för att ge tillfälle att öva.

De som svarade på utvärderingen hade i stort sett en mycket positiv upplevelse av kursen!

---

Kontakta support: [support@slu.se](mailto:support@slu.se) - 018-67 6600